



**octobre 2023**



**Commission  
Estuarienne de  
Litiges**





■ ■ ■ **Ordre du jour**

- ❖ **Election du Président et présentation des nouveaux membres de la CEL**
- ❖ **Point réglementation**
- ❖ **Examen des demandes de licence « CMEA »**
- ❖ **Civelles / Saison 2023-2024**
- ❖ **Projet de repeuplement anguilles – La Laize (14)**
- ❖ **Crevettes blanches / Saison 2023-2024**
- ❖ **Questions diverses**



# **Election du Président de la CEL**

## ■ ■ ■ Membres

NOM / PRENOM	Représentant
VAUTIER Martial	Antenne Est-Cotentin
NEEL Philippe	Antenne Est-Cotentin
MEDARD Patrick	Antenne Est-Cotentin
LEROSIER Jérôme	Antenne Est-Cotentin
ROBIOLLE Denis	Antenne de Grandcamp
LECAPELAIN Jean-Jacques	Antenne de Grandcamp
PERREE Dominique	Antenne de Port-en-Bessin
COURTAIS Patrick	Antenne Honfleur-Courseulles
GUADEBOIS Franck	Antenne Honfleur-Courseulles
ROPERS Sébastien	Antenne Honfleur-Courseulles
	CDPMEM 35



**Comment vous voyez  
dans 5 ans ?**



# Point réglementation



# ■ ■ ■ Evolutions réglementaires « civelles »

## ❖ Contexte pêche saison 2023

- Se conformer aux demandes de la commission européenne
- Modification des dates de pêches (Janvier à Mi-avril)
- Attaque associations environnementales
- Diminution de la période de pêche
  - Avec un mois de fermeture obligatoire entre Janvier et Mars
  - Un mois de repeuplement obligatoire entre Janvier et Mars
  - 15 jours de fermeture pendant la période de migration de l'anguille (Janvier à Avril)

## ❖ Nouvelle délibération (n°2023/E-CMEA-13)

- Diminution du sous-contingent « civelles »
  - Sous contingent à 9 DPS civelles au lieu de 10
- Limitation de la longueur du navire « civelles », « autres espèces estuariennes » et « anguilles jaunes »
  - Inférieure ou égale à 9 mètres avec mise en place d'une liste viagère

	Janvier	Février	Mars	Avril	
1	65	64	72		
2	58	55	62		
3	51	46	51		Repeuplement 29J
4	44	38	40		Fermeture de 31J
5	39	34	31		110
6	38	45	42		Coefficient de marée
7	41	59	60		
8	54	76	80		
9	65	91	97		
10	76	103	110		
11	85	109	116		
12	92	110	115		
13	96	110	111		
14	97	103	106		
15	96	90	90		
16	91	74	72		
17	82	56	52		
18	70	42	36		
19	59	35	32		
20	50	46	43		
21	48	58	56		
22	51	68	67		
23	62	77	76		
24	70	82	83		
25	75	86	87		
26	79	86	88		
27	81	84	86		
28	80	82	82		
29	78	79	79		
30	76		75		
31	71		65		

## ■ ■ ■ Encadrement réglementaire

### *Délibération CMEA du Comité National des Pêches*

Création d'une licence CMEA  
Pour la pratique de la pêche en estuaire et des  
poissons amphihalins



18 timbres d'accès au bassin Seine  
Normandie

Critères d'attribution

### **15 demandes de renouvellement**

- Civelles (8 timbres)
- Anguille (4 timbres)
- Salmonidés (5 timbres)
- Amphihalins (5 timbres)
- Autres ressources estuariennes (11 timbres)

**Contingent DPS « civelles » : 9**

**Contingent DPS « anguille jaune » : 5**



## ■ ■ ■ Conditions d'éligibilité communes

- 1) Être actif au fichier flotte européen
  - 2) Détenir une licence de pêche européenne et un PME
  - 3) Avoir pratiqué la pêche professionnelle au moins 9 mois pendant les 12 mois précédents la date de dépôt de la demande – cas de force majeure à justifier
  - 4) Ne pas avoir déposé et être retenu au titre d'une demande de cessation définitive d'activité
    - s'être acquitté de la CPO au jour de l'examen des licences par la CEL
    - Être à jour de ses obligations déclaratives de capture (pour le renouvellement du DPS « Salmonidés », obligation de fournir la déclaration de capture d'au moins l'une des 2 périodes de gestion antérieure)
- Fiche captures 2022 pour renouvellement / Fiche captures 2023 à partir de novembre**
- 5) Dans le cas d'une nouvelle demande (hors 1<sup>ère</sup> installation) : justifier d'au moins 24 mois de navigation à la pêche + Capitaine 200

**3** licences « CMEA » disponible



**1** déclarations de projet  
**3** demandes de licence déposées

## ■ ■ ■ Examen des demandes de licence CMEA

Critère d'attribution : dossier complet + date de déclaration de projet

Date demandes	Projets	Timbre souhaité	Dossier	Éligible
Autres 21/09/2023	CN 660343 ANDROMEDE – DESVAUX David	Anguilles jaunes Autres ressources estuariennes Autres espèces amphihalines Salmonidés Civelle	Non terminé	Non
PI 08/09/2023  DP le 22/07/2023	Projet d'installation – HEBERT Hugo	Anguilles jaunes Autres ressources estuariennes Autres espèces amphihalines Salmonidés Civelle	Complet	Oui
Autres 19/09/2023	LH 900473 HIPPOCAMPE- LUCAS Florian	Autres ressources estuariennes Salmonidés	Non terminé	Non
DP le 31/08/23	Projet d'installation – HUNEAU Richard		Non terminé	Non



# Civelles

Saison 2023-2024



# Quotas civelles 2023-2024

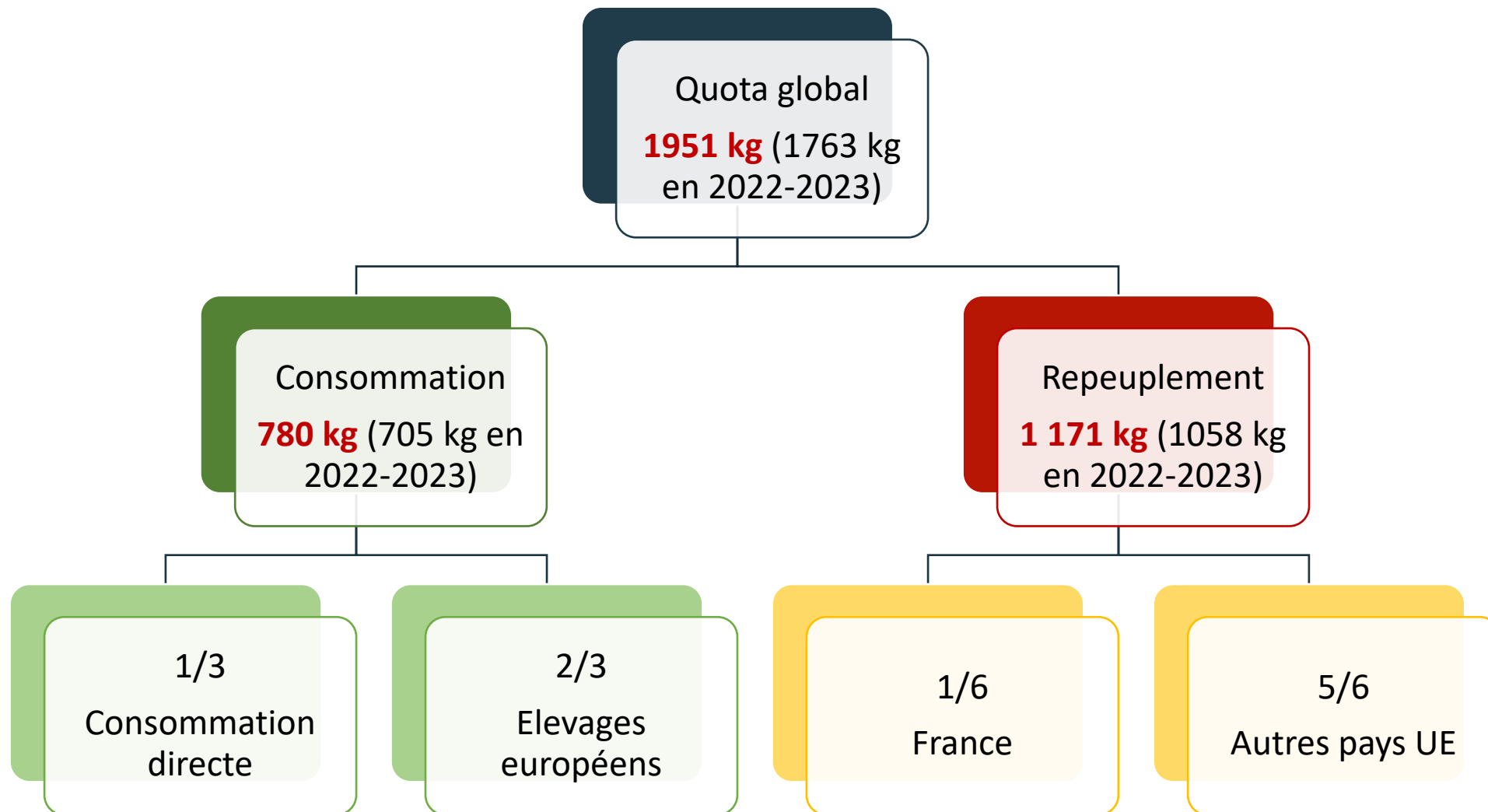

# Evolution de la production : consommation et repeuplement

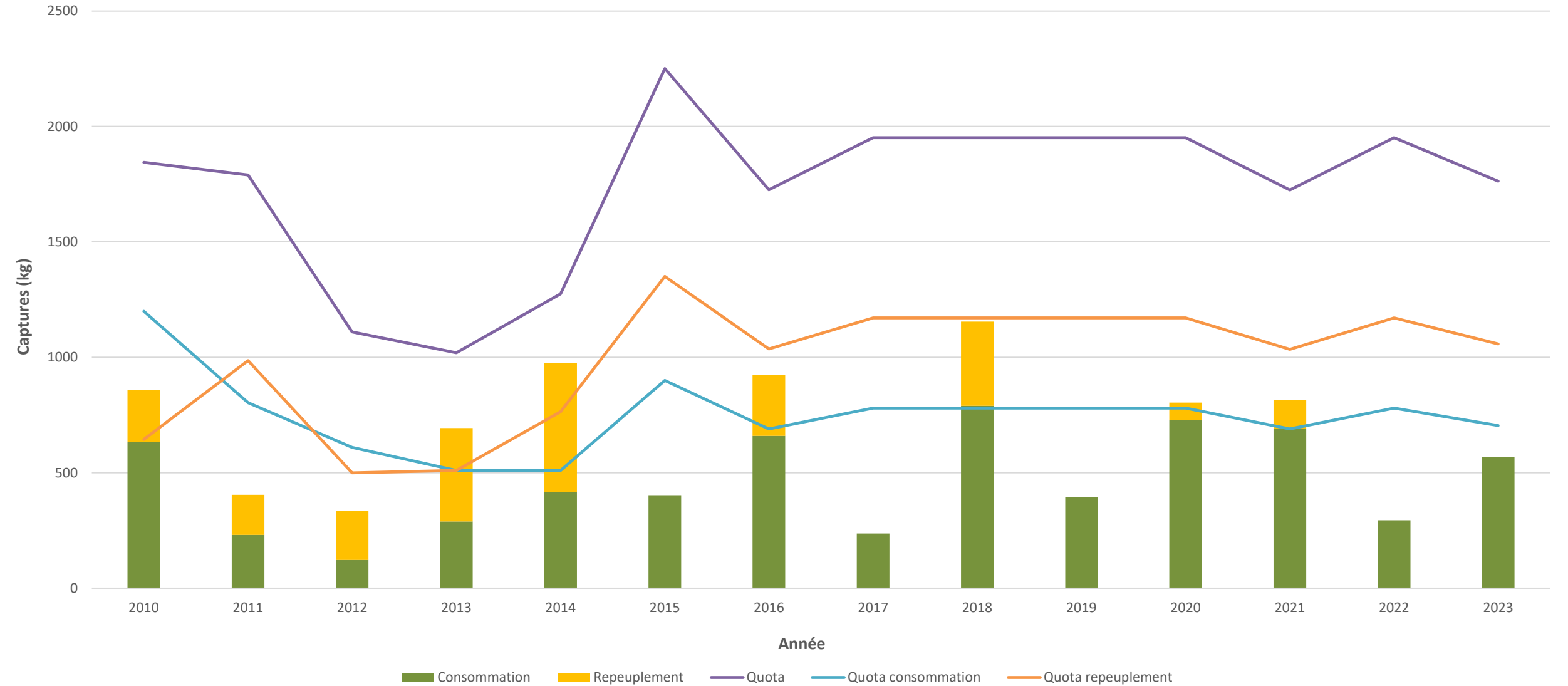

# Bilan saison 2023

Capture (en kg) en 2023

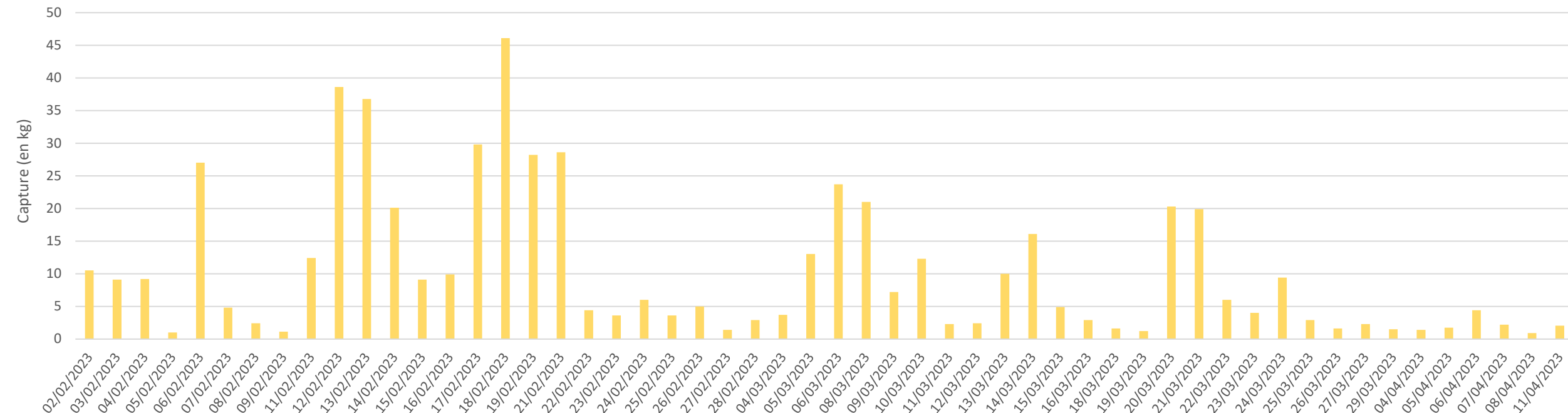

Production 2023 : 568,30 kg Consommation (80 %) et 0 kg Repeuplement  
Total production : **568,30 kg**

Suivi de la ressource  
Gestion des ouvertures  
/ fermetures quotas

- la production par jour
- la production par site
- Le nombre de pêcheurs

## ■ ■ ■ Rappel TELECAPECHE

- ❖ Suivi par France AgriMer de la production toutes les 24h
- ❖ Suivi par Télécapêche depuis 2017 via le CRPN : déclaration journalière de chaque pêcheur par SMS ou par internet

**Objectif :**  
**Suivi au jour le jour**  
**Maintenir une**  
**ouverture du quota**  
**consommation au**  
**maximum**

<b>Numéro de téléphone</b>	<b>06 44 63 10 33</b>
<b>Le message doit comporter 5 éléments</b>	
<b>Zone de pêche</b>	CAR → Carentan
<b>Quantité pêchée</b>	En kilogrammes
<b>Espèce</b>	EL1 → civelle
<b>Destination</b>	C pour consommation R pour renouvellement
<b>Acheteur</b>	1 pour Aguirrebarrena 10 pour Gurruchaga Marée

### EXEMPLE :

**CAR 2,4 EL1 C10**

*Déclaration de 2,4 kg de civelles pêchées à Carentan et revendues pour de la consommation à Gurruchaga Marée*

## ■ ■ ■ Rappel déclaration et contrôle

### Rappel déclaration fiche pêche :

- « ELE – civelle », « ELE – jaune », « ELE – argentée »
- « Consommation » ou « Repeuplement »

Le kg est l'unité de mesure. Les civelles sont déclarées dès le 1<sup>er</sup> gramme.

- Avant pesée – captures poids vif estimé : « estimé »
- Après la pesée – capture poids vif net : « pesé »

### Captures accessoires

« DIS » puis « ELE +12cm » ou « ELE – jaune » ou « ELE – argentée »

### Indication zone de capture

UGA : **SEN**

FAO : **27**

CIEM : **VII d**

Rectangle statistique : **27E8E0**

Répartition des sous-rectangles statistiques du CIEM

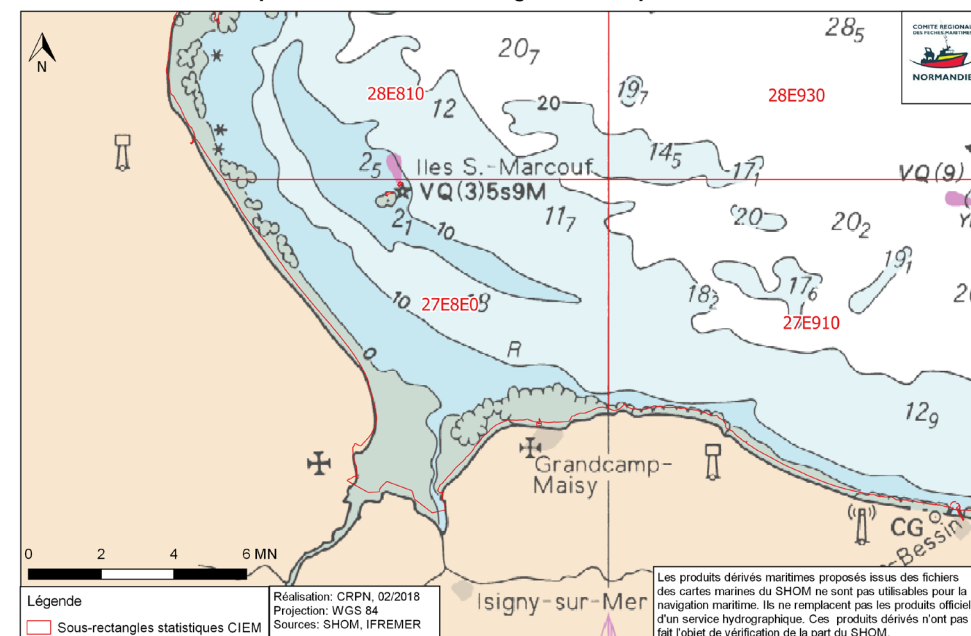



# Natura 2000

## Liste Viagère

- Présentation de 4 dossiers
- Données fournies : fiche pêche + Enquête VALPENA

→ 3 dossiers acceptés

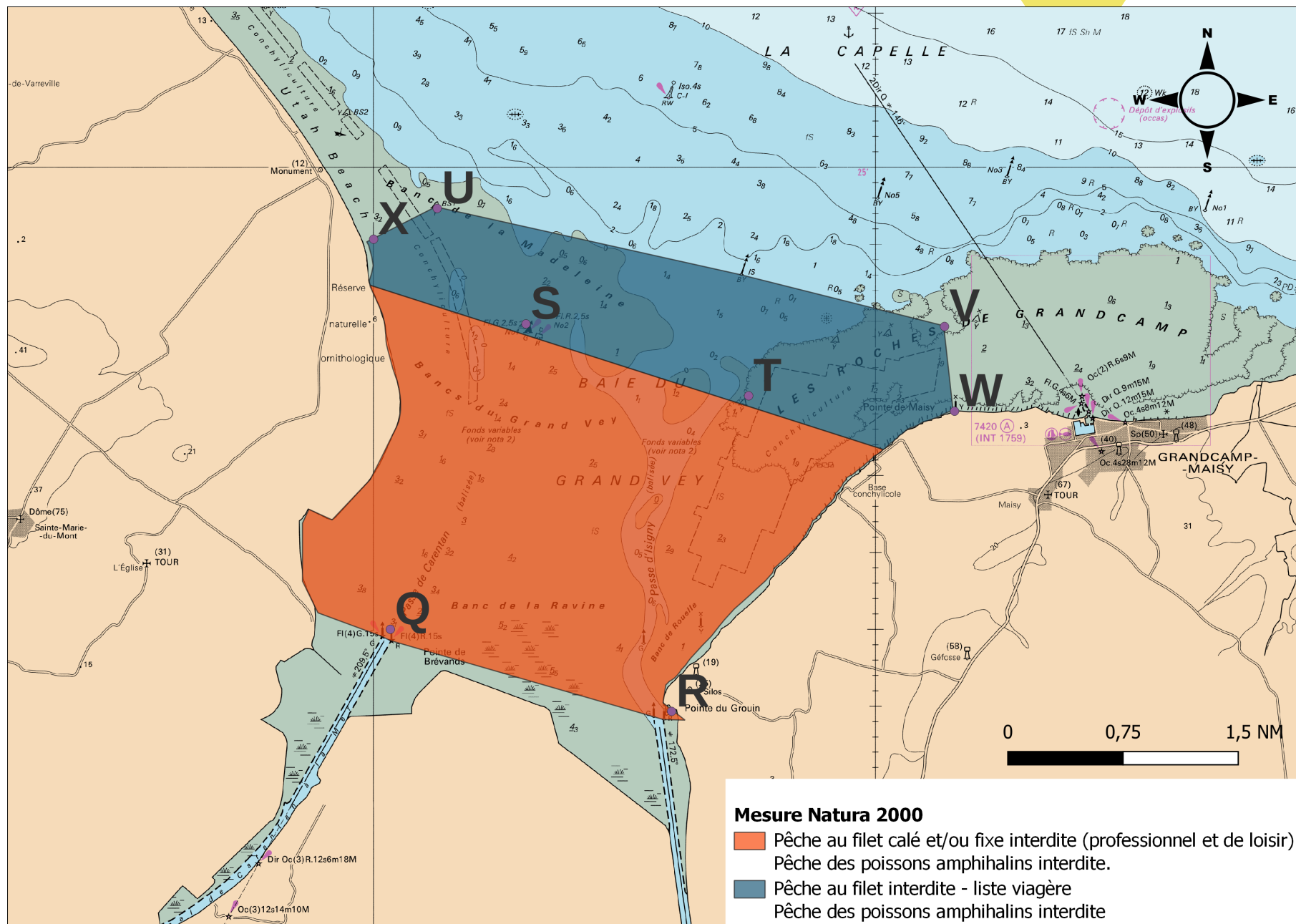



# Repeuplement

Saison 2023-2024



# Projet repeuplement anguilles

Rivière La Laize, affluent de l'Orne, dans le département du Calvados.  
Quantité proposée : 46kg (marquage 100%).

➤ A priori : suivi par FISHPASS et Mareyage via GURRACHAGA MAREE

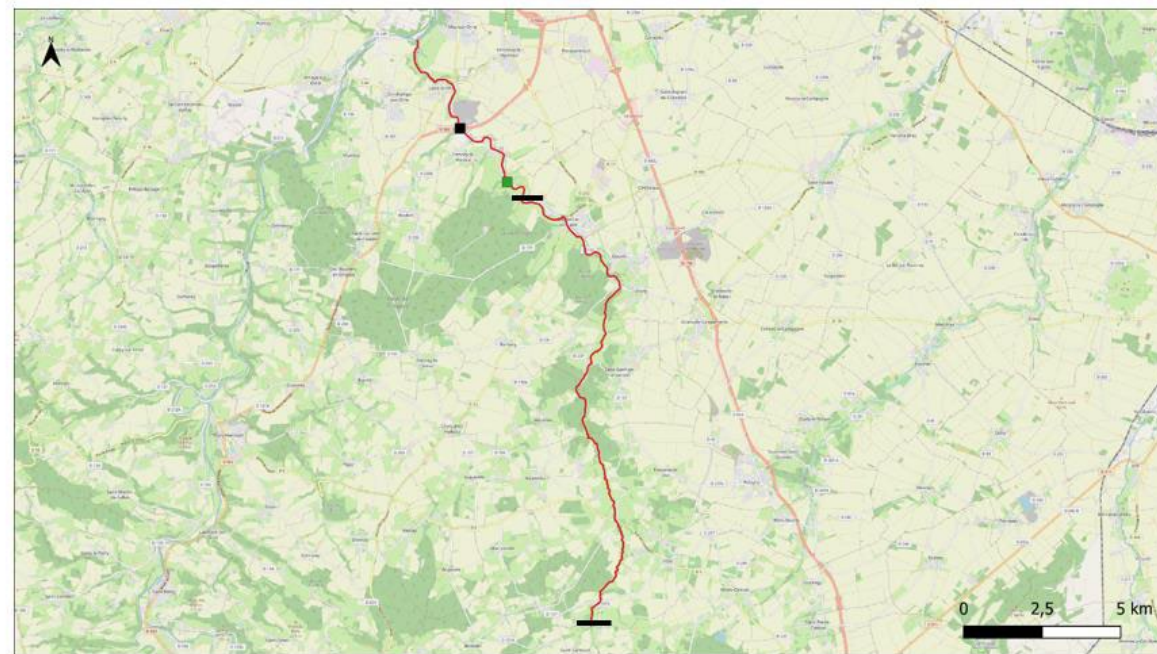

Réalisation CRPMEM de Normandie, août 2023  
Projection : WGS 84 - World Mercator



# Crevette blanche

Saison 2023-2024

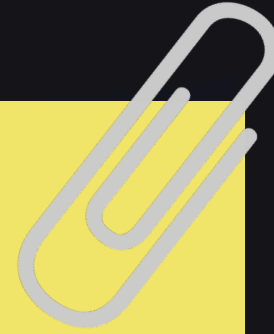

# Rappel déclaration estuaire de Seine crevette blanche (PIQ)

## Indication zone de capture

FAO : 27

CIEM : VII d

Sous rectangle statistique : 27F060  
et 27FORI

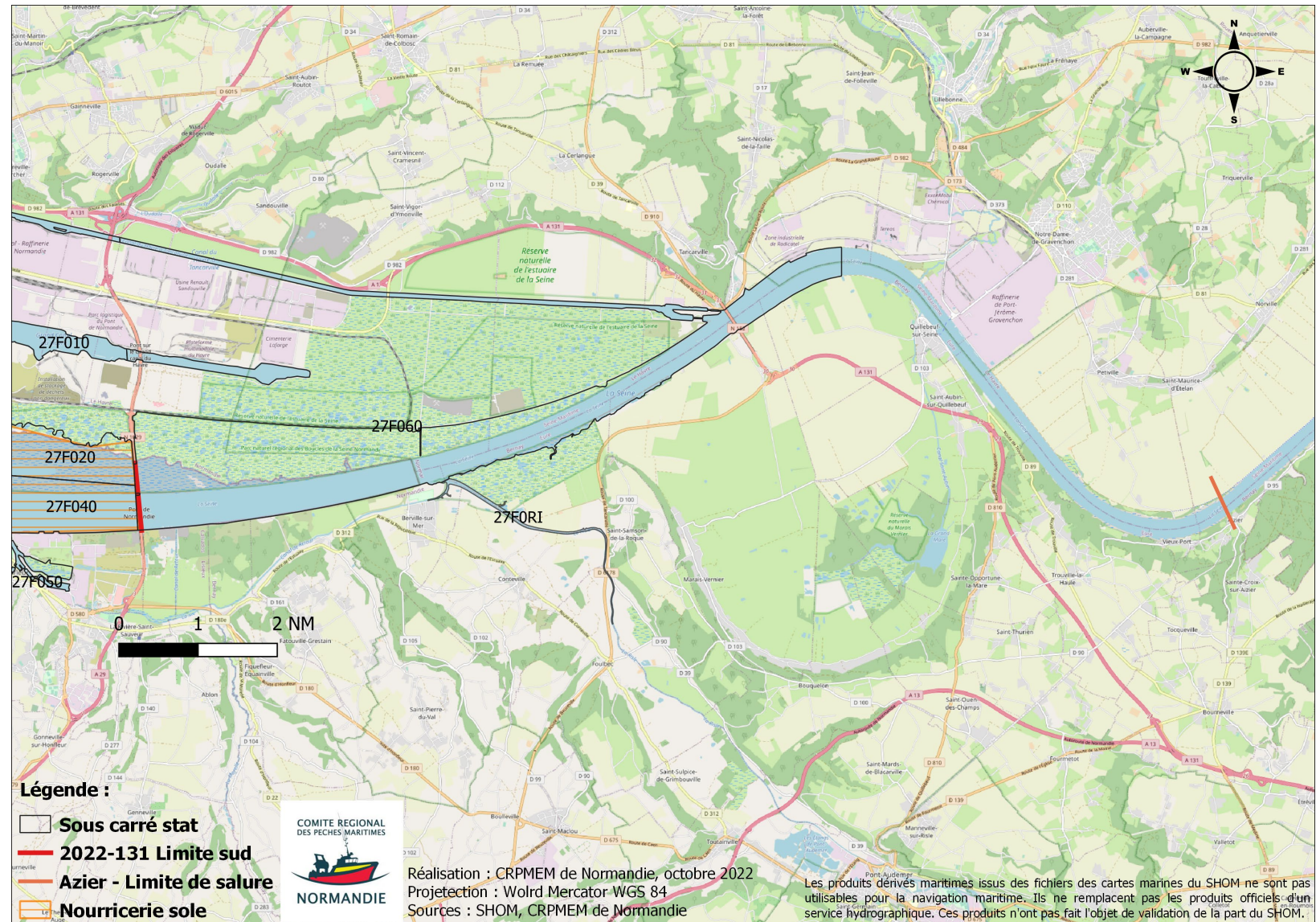

## ■ ■ ■ Réglementation – AP 131-2022 du 25 août 2022

### **Période :**

- Entre le 16 octobre et le 30 avril inclus, du lever au coucher du soleil

### **Caractéristiques navire :**

- LHT strictement inférieur à 9 mètres (+ liste viagère)
- Puissance motrice max à 110 kW ramenée à 73 kW (100 CV)

### **Caractéristiques engin :**

- 2 dragues max/navire dont la largeur cumulée ne doit pas dépasser 2 mètres
- Longueur max : 0,80m
- Longueur max de la flèche : 1,10m
- Longueur max de la poche : 7m
- Maillage de la poche compris entre 16 et 31 mm de maille étirée
  
- Poids des captures de crevette blanche = ou > à 95% du poids de toutes les captures



## Saison 2021-2022

### 2020

- Capture Octobre à mars avec pic en décembre/janvier
- 93% de navires Honfleurais
- 4 navires actifs
- 13 tonnes avec une moyenne de 175 kg/marée/navire ( $\pm 37$ kg)

### 2021 :

- Capture Octobre à mars avec pic en décembre/janvier
- 6 navires actifs
- 27 tonnes avec une moyenne de 104 kg/marée/navire

### 2022

- Capture de Octobre à mars
- 5 navires actifs
- Mauvaise saison



# QUESTIONS DIVERSES

